Rez-de-chaussée

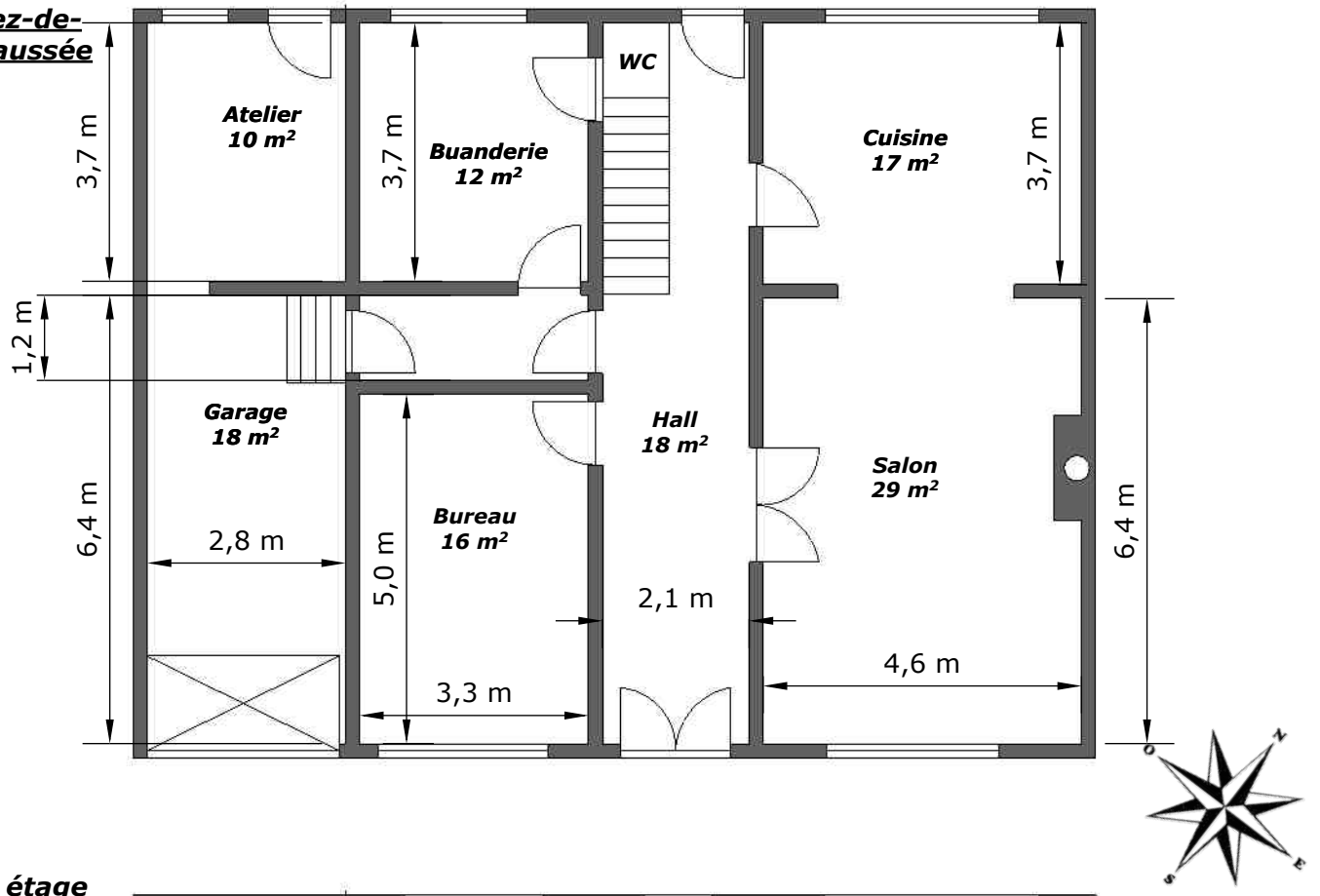

1er étage

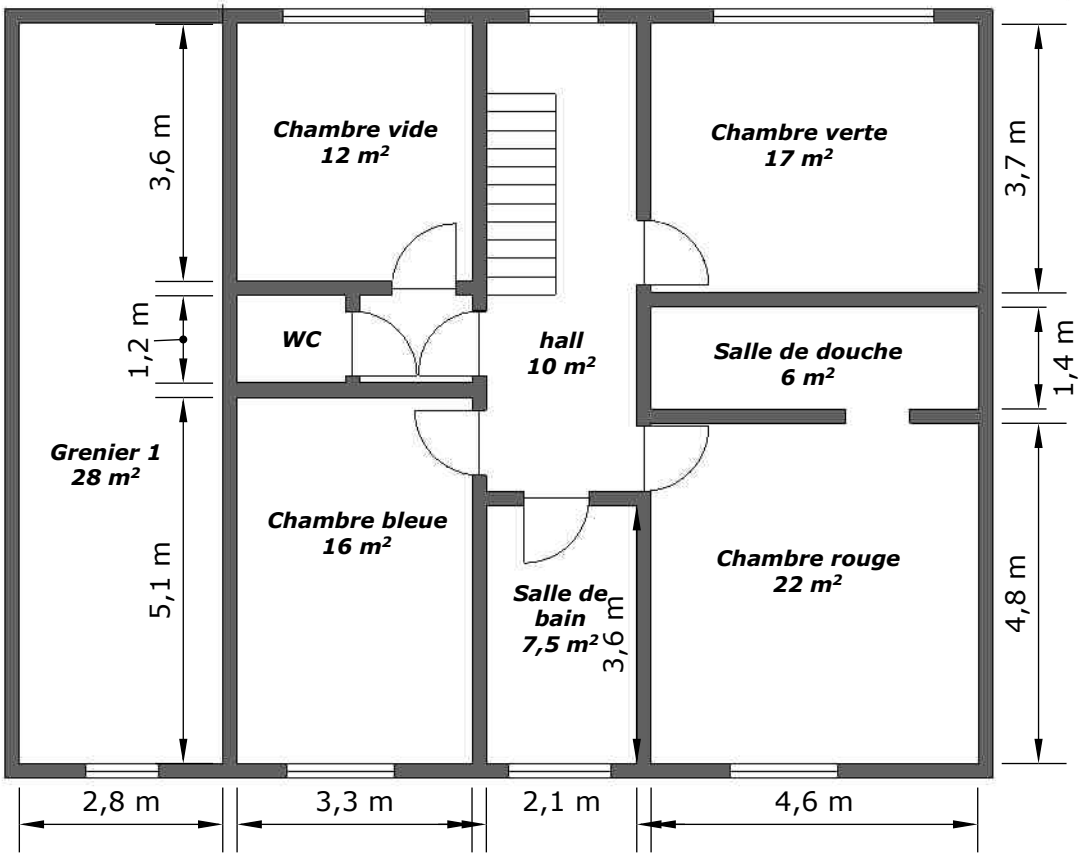

Rénovactrice
L'agence immobilière actrice de votre rénovation

Adresse		Agence
6823 - Villers-devant-Orval	CE PLAN EST FOURNI EN L'ETAT SANS GARANTIE D'AUCUNE SORTE. RENOVACTRICE N'ACCORDE AUCUNE GARANTIE, Y COMPRIS, SANS S'Y LIMITER, DES GARANTIES QUANT À LA QUALITE ET À LA PRÉCISION DES DIMENSIONS.	Rénovactrice rue de Bernifa, 54 - 6880 Acremont sylvie@renovactrice.immo www.renovactrice.immo 0473/261748

Caves

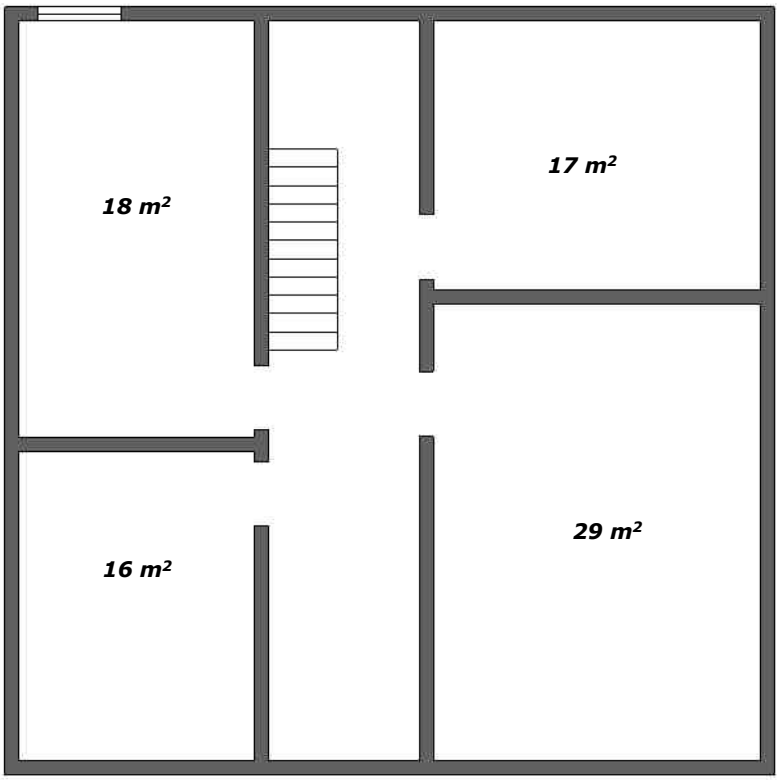



Grenier 2

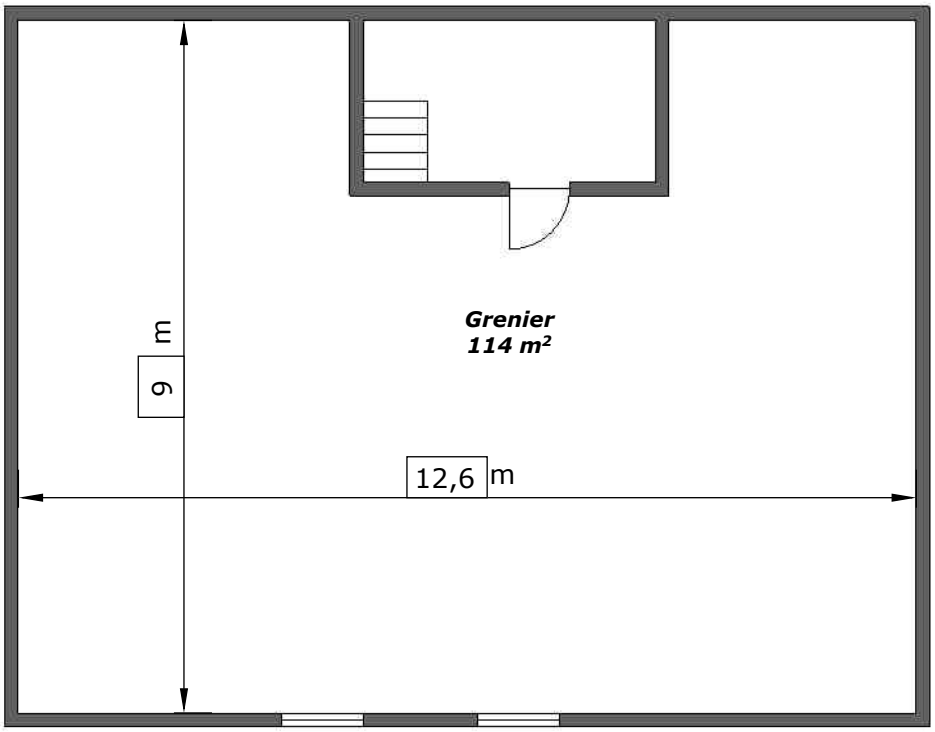

Adresse		Agence
6823 - Villers-devant-Orval	CE PLAN EST FOURNI EN L'ETAT SANS GARANTIE D'AUCUNE SORTE. RENOVACTRICE N'ACCORDE AUCUNE GARANTIE, Y COMPRIS, SANS S'Y LIMITER, DES GARANTIES QUANT À LA QUALITE ET À LA PRÉCISION DES DIMENSIONS.	Rénovactrice rue de Bernifa, 54 - 6880 Acremont sylvie@renovactrice.immo www.renovactrice.immo 0473/261748